

À SPAA do CNC  
para parecer.  
De acordo com o rela-  
tório a Doutora Laura  
Castro.

João Carlos dos Santos  
Diretor-Geral

Submete-se a consideração da  
DOPC a apresentação de  
projeto e o seu envio ao  
Conselho Nacional de Cultura  
(SPAA). Laura Castro

17-1-2023

LAURA CASTRO  
Diretora Regional

INFORMAÇÃO 1644419 DSBC/DRCN/23

data: 16.01.2023

cs: 1644419

Processo nº: DRP/CLS - 1306

**Assunto:** Reclassificação do Mosteiro de Tibães e fixação da zona especial de proteção. Freguesia de Mire de Tibães, concelho de Braga. Proposta de revisão / retificação com desafetação da zona *non aedificandi* do Mosteiro de São Martinho de Tibães.

#### Antecedentes

Através da informação 1218847 de 23/10/2017 a DRCN propôs a reclassificação do Mosteiro de Tibães como Monumento Nacional e fixação da zona especial de proteção com os respetivos conteúdos, nos termos do artigo 43º do DL 309/2009.

A proposta foi submetida a parecer da SPAA do Conselho Nacional de Cultura em 12/09/2018, que com ela concordou, à exceção da alteração da zona *non aedificandi*, de modo a contemplar a área do cemitério novo. Este parecer foi despachado favoravelmente pela Diretora Geral do Património Cultural em 23/10/2018.

A 19/05/2021 o assunto foi novamente submetido a parecer da SPAA do Conselho Nacional de Cultura, que aprova uma proposta de conteúdos para o Conjunto de Interesse Nacional nos termos do artigo 54º do DL 309/2009, mantendo inalteradas as restantes propostas, já aprovadas no parecer de 12/09/2018. Este parecer foi despachado favoravelmente pelo Diretor Geral do Património Cultural em 20/08/2021.

Este projeto de decisão foi objeto de audiência dos interessados sem terem sido registadas reclamações.



Em 13/04/2022 foi submetido a parecer da SPAA do Conselho Nacional de Cultura um Pedido de Informação Prévia relativo à construção de um novo cemitério. A área proposta para o novo cemitério implanta-se na zona *non aedificandi* do Mosteiro de São Martinho de Tibães. O parecer da SPAA do Conselho Nacional de Cultura, conclui desta forma: *Face ao exposto, atendendo ao interesse público, ao seu impacte mínimo, ao cuidado havido com o sistema de vistas e de paisagem, perante o desígnio social e pouca intrusividade arquitetónica do estudo proposto no atual PIP, a SPAA do CNC dá o seu parecer positivo quanto ao desenvolvimento deste projeto, evoluindo agora para a nova fase de Projeto de Execução e desde que se inicie de imediato o correspondente processo de revisão / retificação com desafetação da área necessária na atual zona non aedificandi da cerca do Mosteiro de Tibães* (negrito nosso).

Este parecer foi despachado favoravelmente pelo Diretor Geral do Património Cultural em 08/06/2022.

#### Proposta

Em cumprimento do parecer da SPAA do Conselho Nacional de Cultura, despachado favoravelmente pelo Diretor Geral do Património Cultural em 08/06/2022, propomos a revisão / retificação com desafetação da zona *non aedificandi* do Mosteiro de São Martinho de Tibães, na área necessária para a construção do novo cemitério, conforme representado nas plantas anexas que fazem parte integrante desta informação.

Os limites da área a desafetar foram articulados com a Câmara Municipal de Braga e correspondem aos limites do projeto de cemitério novo objeto do Pedido de informação Prévia submetido a parecer da SPAA do Conselho Nacional de Cultura.

À consideração superior,

O Diretor de Serviços dos Bens Culturais

David Ferreira

Em anexo: 4 plantas (3 a cores e 1 a p/b)



## Mosteiro de São Martinho de Tibães, proposta de reclassificação

Concelho de Braga

Freguesia de Mire de Tibães

 Conjunto de Interesse Nacional

— Zona especial de proteção

 Área non aedificandi

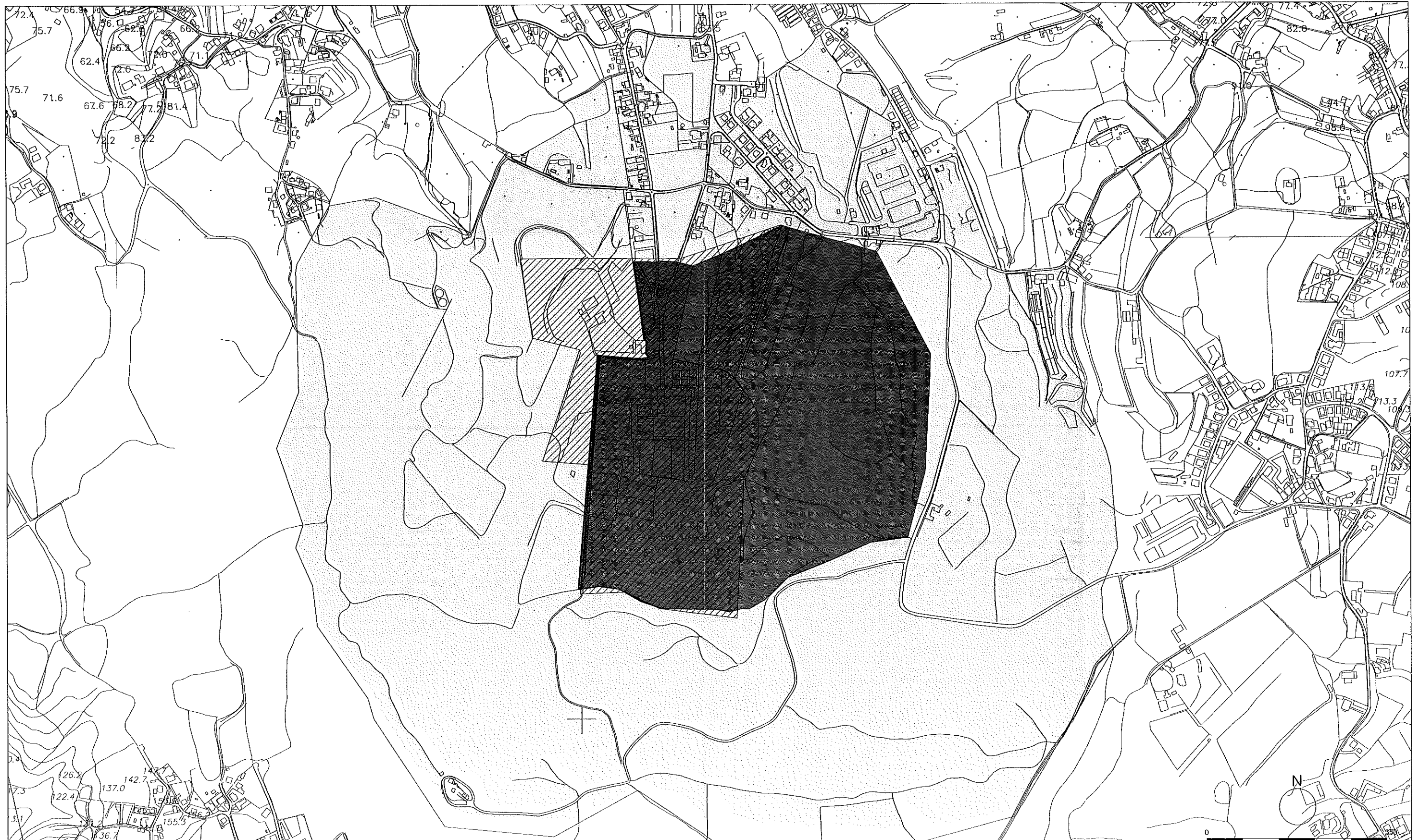



Proposta de reclassificação do Mosteiro de Tibães

Concelho de Braga

Freguesia de Mire de Tibães

- Monumento Nacional
- Zona especial de proteção
- Área non aedificandi

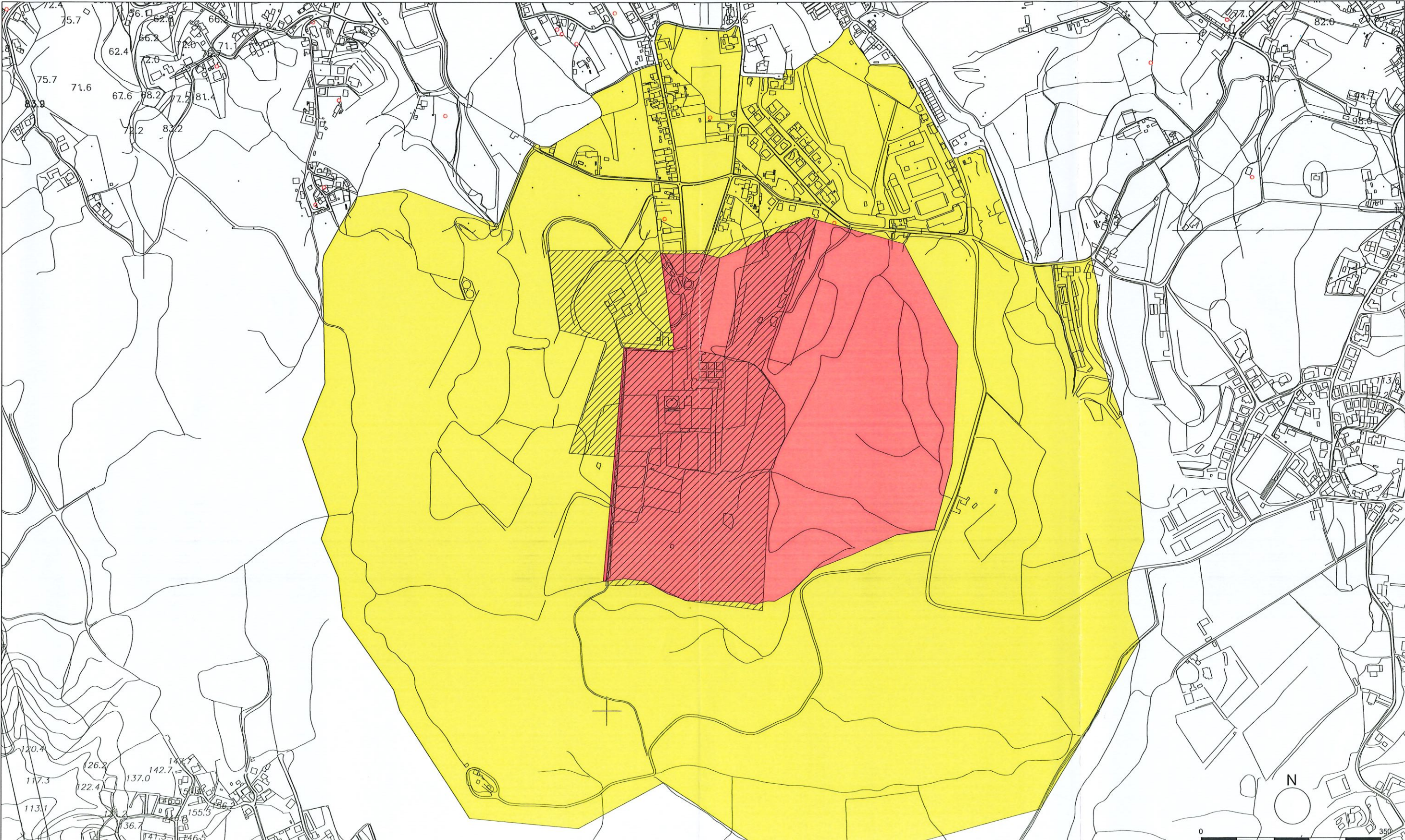



Proposta de reclassificação do Mosteiro de Tibães

Conteúdos da ZEP (artigo 43º do DL 309/2009)

- Área proposta para reclassificação (MN)
- Limite da zona especial de proteção
- Área non aedificandi
- Área verde
- Área habitacional
- Área industrial
- Plano de Pormenor de Tibães
- Cemitério novo

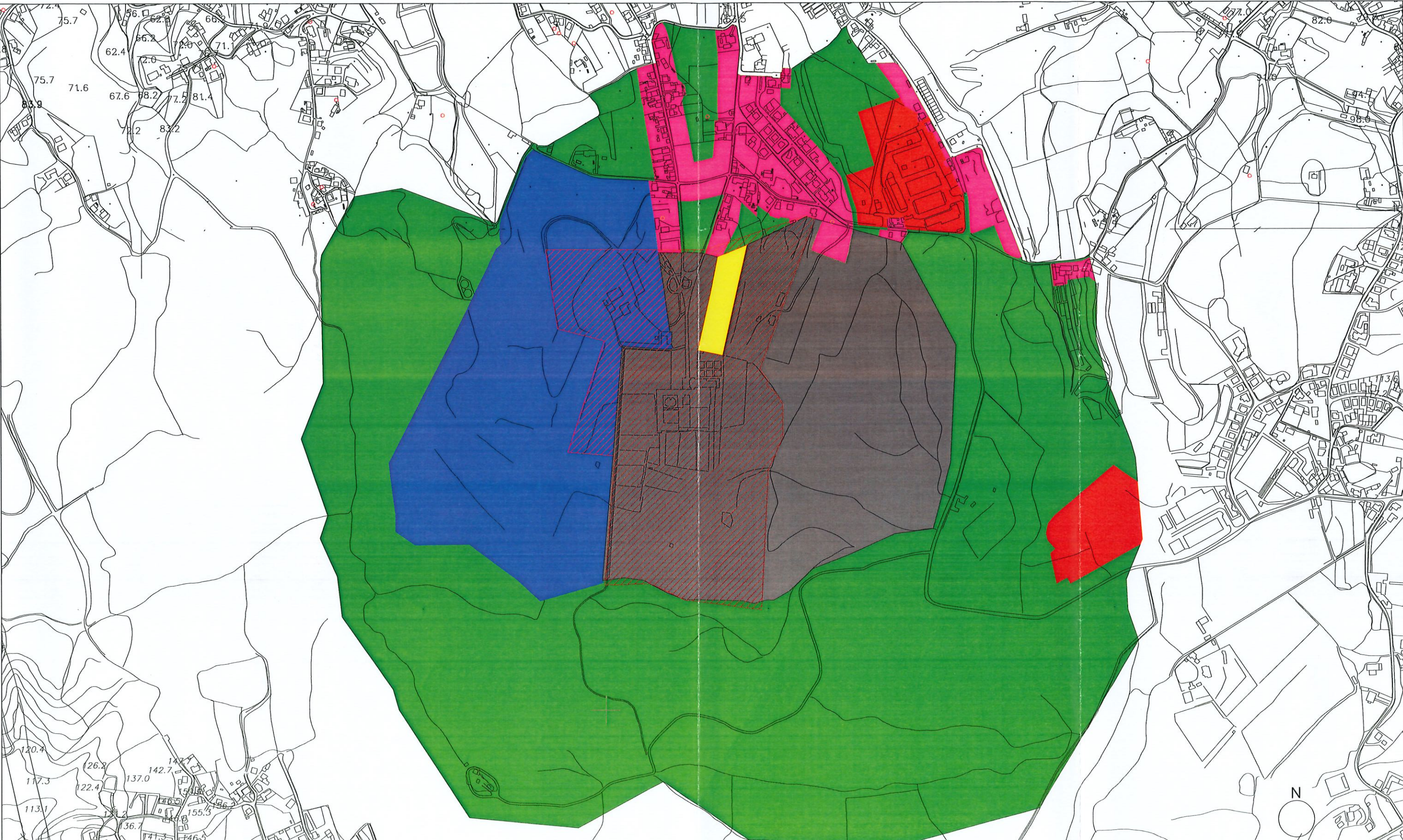









# Proposta de reclassificação do Mosteiro de Tibães

Concelho de Braga

Freguesia de Mire de Tibães

-  Mosteiro de Tibães - área classificada
-  Zona especial de proteção existente
-  Área non aedificandi

-  Área proposta para reclassificação (MN)
-  Ampliação da zona especial de proteção
-  Exclusão da área non aedificandi

